

Reunião Tripartite

Secretaria de Vigilância em Saúde

Antônio Carlos F. Nardi

Secretaria de Vigilância em Saúde

Ministério da Saúde

28/04/2016



Situação de abastecimento das vacinas e soros. Abril, 2016

Situação regularizada

- DTP, Vacina contra raiva em cultura celular/ VERO, Vacina contra raiva em cultivo celular/ embrião de galinha, Hepatite A rotina pediátrica, Hepatite B, Dupla adulto (dT), Hepatite A – CRIE e dTpa reforço adulto (Gestantes)
- Imunoglobulina
- Soro antitotulínico

Vacina utilizada em esquema de substituição

- Tetraviral: Norte, Sul e Centro-Oeste
- Vacina varicela monovalente para composição do esquema alternativo de vacinação tríplice viral + varicela: Norte e Nordeste

Vacina com indisponibilidade no mercado nacional e internacional

- DTPa – CRIE: não tem sido distribuída desde abril/2015

Soros

- Produção realizada de forma parcial em virtude da adequação dos laboratórios às normas de boas práticas de fabricação
- Soro antirrábico e soros antivenenos → situação tenderá a se regularizar, conforme se cumpram os cronogramas de entrega para os próximos meses, permanecendo o uso racional
- Soro antitetânico → utilização em situações emergenciais. Assim que disponível será encaminhado aos Estados
- Soro antitotulínico → situação regularizada no mês de abril

Campanha de vacinação contra influenza

UF	Influenza - 2016	
	Início na UF	nº de dias antecipados
ACRE	11/04/16	19
AMAPÁ	08/04/16	22
AMAZONAS	13/04/16	17
PARÁ	18/04/16	12
RONDONIA	18/04/16	12
RORAIMA	18/04/16	12
TOCANTINS	13/04/16	17
ALAGOAS	11/04/16	19
BAHIA	18/04/16	12
PARAÍBA	11/04/16	19
PERNAMBUCO	18/04/16	12
RIO GRANDE DO NORTE	25/04/16	5
ESPIRITO SANTO	18/04/16	12
MINAS GERAIS	14/04/16	16
RIO DE JANEIRO	25/04/16	5
SÃO PAULO	11/04/16	19
PARANÁ	25/04/16	5
RIO GRANDE DO SUL	25/04/16	5
SANTA CATARINA	25/04/16	5
DISTRITO FEDERAL	18/04/16	12
GOIAS	12/04/16	18
MATO GROSSO DO SUL	18/04/16	12

22 estados brasileiros anteciparam o início da campanha de vacinação.

Serão disponibilizadas 54 milhões de doses de vacinas para influenza.

Até 22/04, 30.6 milhões de doses já foram distribuídas aos estados

- Região Norte: envio de 100% das doses até 22/04
- Demais regiões: envio de 57% das doses, chegando a 100% até 20/05

Situação de abastecimento dos medicamentos do programa influenza

Tabela 1. Envio de Oseltamivir aos estados no ano de 2016 até o dia 22/04/2016 (Número de tratamentos)

Unidade Federada	30mg	45mg	75mg
AC	0	0	0
AL	200	300	800
AM	100	100	1.500
AP	0	0	0
BA	1.000	500	800
CE	2.950	1.200	7.000
DF	650	600	1.050
ES	500	600	1.300
GO	600	700	7.550
MA	0	0	0
MG	5.000	5.000	35.000
MS	200	300	1.500
MT	100	500	0
PA	2.500	3.500	1.500
PB	100	50	450
PE	0	200	0
PI	0	250	1.000
PR	3.000	6.000	55.000
RJ	1.500	3.500	7.000
RN	500	700	1.150
RO	0	500	400
RR	300	400	0
RS	35.000	22.630	55.000
SC	0	10.000	40.000
SE	500	500	1.700
SP	121.800	101.000	232.400
TO	0	0	0
Brasil/ Total	176.500	159.030	452.100

Total de **tratamentos** distribuídos aos estados em 2016: **723.230**

Total de **cápsulas** distribuídas aos estados em 2016: **7.232.300**

Situação epidemiológica da Dengue, Brasil SE 1 a 15/2016*

- **2016: 997.969 casos prováveis (SE 1 a SE 15)**

2015: 901.577 casos prováveis (SE 1 a SE 15)

2014: 221.804 casos prováveis (SE 1 a SE 15)

- **Incidência:** 488,1 casos/100.000 hab.
- **Dengue grave:** 324
- **Dengue com sinais de alarme:** 3.415
- **Óbitos:**
 - ✓ 180 confirmados
 - ✓ 448 em investigação
- **Sorotipo predominante:** DENV 1 (94,3%)

Casos prováveis de dengue, Brasil SE 1 a 15 de 2014/2015/2016*

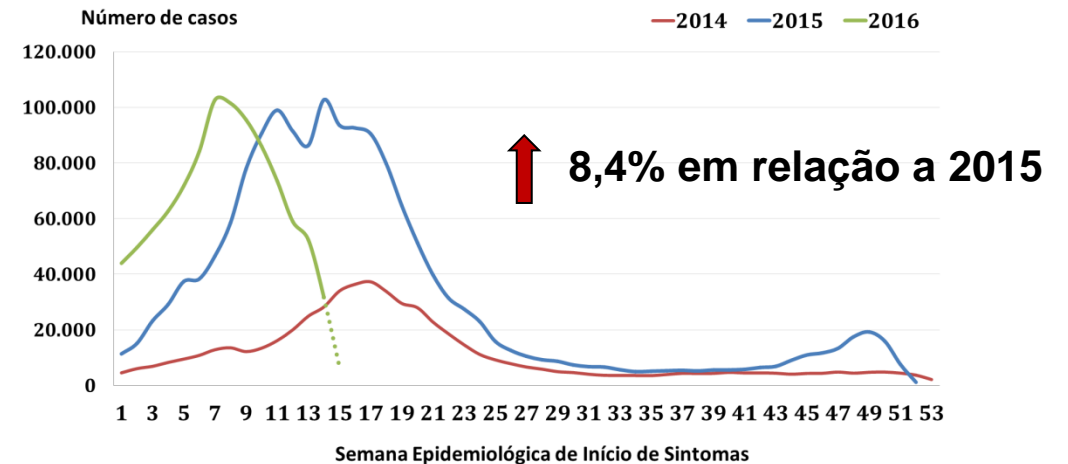

Óbitos por dengue, Brasil SE 1 a 15 de 2014/2015/2016*

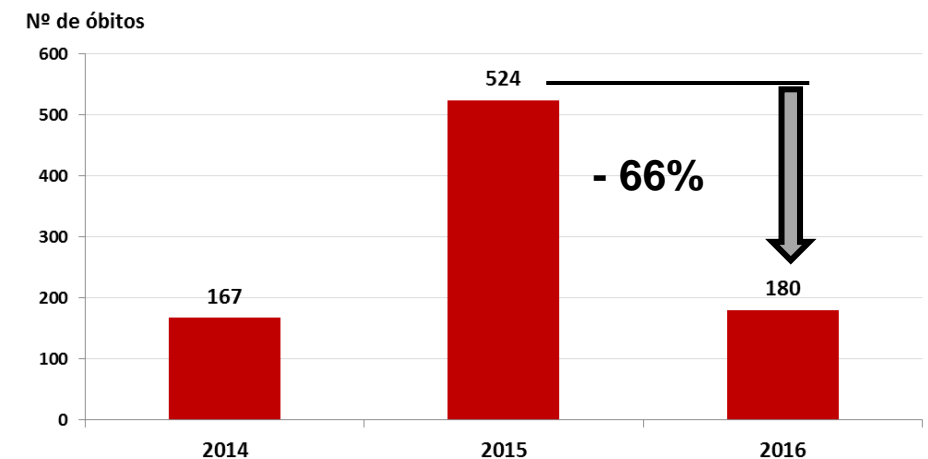

Situação epidemiológica de chikungunya, Brasil SE 1 a 15/2016*

2016

- Nº de casos prováveis: 56.461 (1.296 municípios)
- Nº de casos confirmados: 9.385 (370 municípios)
- Nº de casos confirmados por laboratório: 1.344 (246 municípios)
- Nº de óbitos confirmados*: 17
- UF com maiores incidências: RN; SE e BA
- **UF sem autoctonia – RS e GO**

Coeficiente de incidência de chikungunya, segundo município de notificação, SE 1 a 15

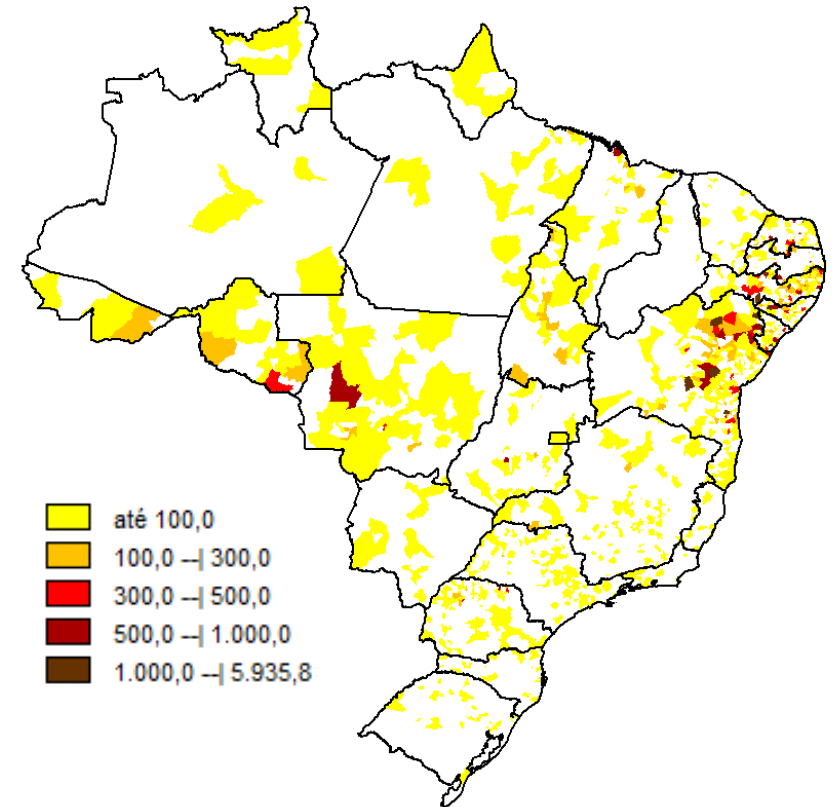

Situação epidemiológica chikungunya, SE 1 a 15, 2016

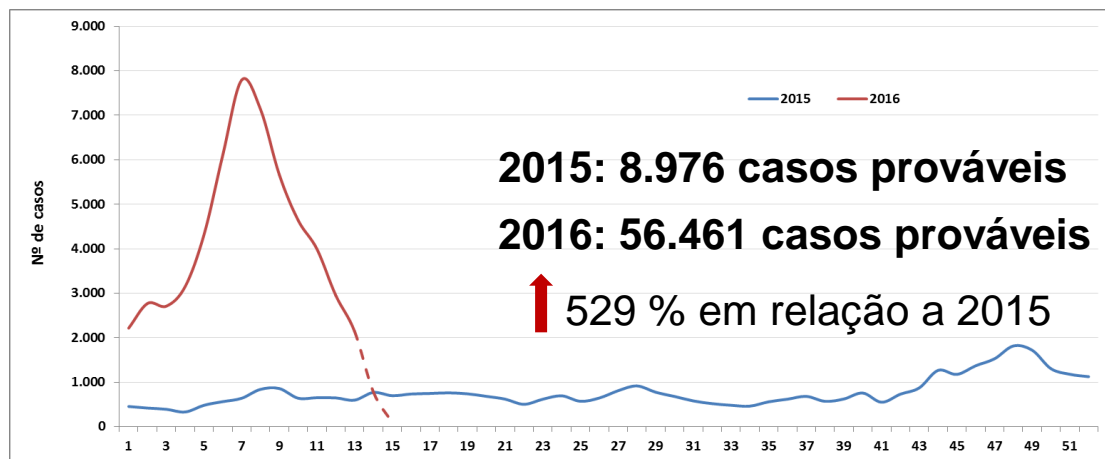

Fonte: Sinan-NET (19/04/2016)

* SES/SINAN

Situação epidemiológica Zika, Brasil SE 1 a 15/2016*

2016

- **Nº de casos prováveis:** 114.118 (1.538 municípios)
- **Nº de casos confirmados:** 37.823 (478 municípios)
- **Óbitos :**
2015*: 3 óbitos confirmados (MA, RN e PA)
2016: Confirmados: 3 óbitos (MG (2) e RJ (1))
Investigação: 45
- **UF com maiores incidências:** TO; BA, RJ e MT
- **UF sem autoctonia -** SC

2016 – gestantes

- **Nº de casos prováveis:** 9.391
- **Nº de casos confirmados:** 3.515 (902 laboratório)

Fonte: Sinan-NET (19/04/2016)

*2015: Fonte IEC

Coeficiente de incidência de Zika, segundo município de notificação, Brasil, SE 1 a 15, 2016

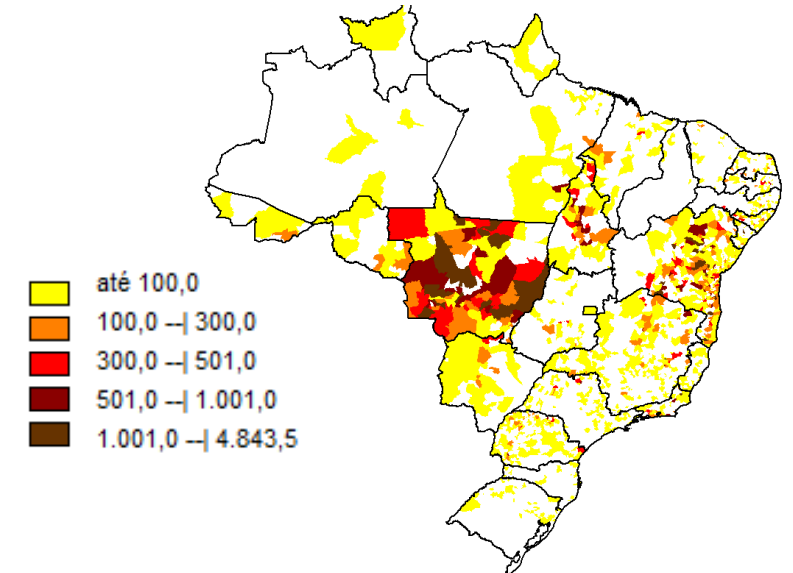

Casos de Zika por semana epidemiológica, Brasil, SE 1 a 15, 2016

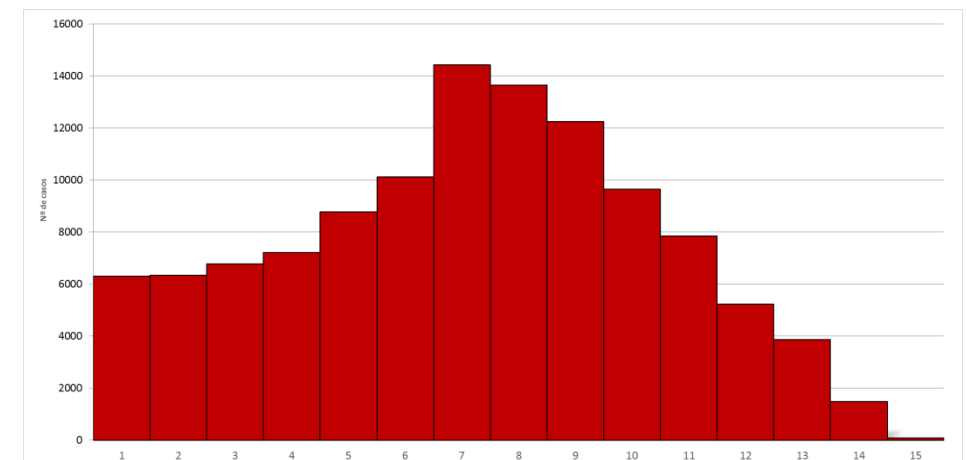

Situação abastecimento inseticidas/larvicidas

ESTADO	BENDIOCARB		MALATHION		PYRIPROXIFEN	
	ENTREGUE	PEDIDO	ENTREGUE	PEDIDO	ENTREGUE	PEDIDO
AC			1.600		1.000	
AM			3.000		50	
AP						
PA	220				1.900	
RO	72		14.000		170	
RR			1.200	1.000	40	40
TO			3.400		150	
AL			2.800		2.600	1.000
BA	1.000		19.600	8.000	10.700	
CE			8.000	8.000	5.000	2.500
MA			7.000	10.000	1.450	800
PB	320		9.181		4.400	
PE			10.000	10.000	7.000	
PI			7.600		1.020	
RN			15.581	3.000	2.500	1.400
SE			12.181		320	

ESTADO	BENDIOCARB		MALATHION		PYRIPROXIFEN	
	ENTREGUE	PEDIDO	ENTREGUE	PEDIDO	ENTREGUE	PEDIDO
ES			15.000		320	
MG	652	600	64.000	30.000	4.200	
RJ	500		14.000		1.820	
SP	300		31.925		1.500	
PR	160		52.200	20.000	400	200
RS	100		1.200	1.400	200	
SC	1000				180	
DF			1.200	600	280	
GO			15.000		150	
MS			21.781	30.000	400	
MT	800		12.724		600	

TODOS OS LARVICIDAS E INSETICIDAS JÁ TEM ESTOQUE SUFICIENTE PARA 2016

OS PEDIDOS AGUARDAM ENCAMINHAMENTO DE ROTINA

Visitas domiciliares SIM/PR

1º Ciclo de Visitas

Status das Visitas

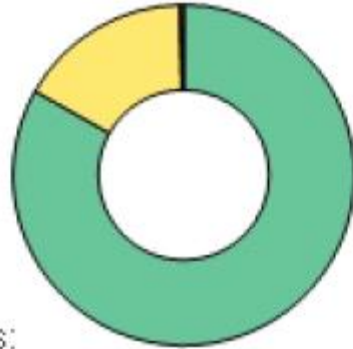

Imóveis:

Trabalhados ¹ (83,19%)	47.535.318
Fechados ² (16,45%)	9.402.500
Recusados (0,36%)	205.896

Obs¹: Imóveis trabalhados incluem os imóveis recuperados
Obs²: Imóveis fechados excluem os imóveis recuperados

2º Ciclo de Visitas

Status das Visitas

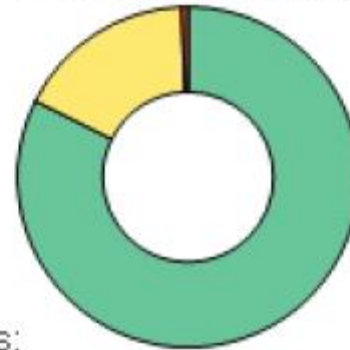

Imóveis:

Trabalhados ¹ (82,37%)	31.980.906
Fechados ² (17,02%)	6.609.885
Recusados (0,61%)	236.501

Obs¹: Imóveis trabalhados incluem os imóveis recuperados
Obs²: Imóveis fechados excluem os imóveis recuperados

Total de Visitas



Visitados (85,16%)	57.143.714
Não Visitados (14,84%)	9.954.167

Total de Visitas

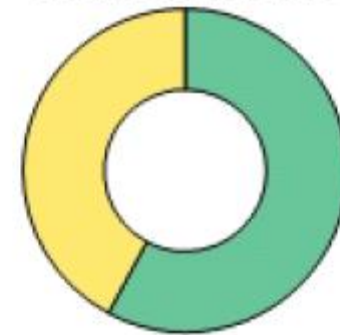

Visitados (57,87%)	38.827.292
Não Visitados (42,13%)	28.270.589

Relatório de Acompanhamento de Visitas aos Imóveis - 3º Ciclo

Total de Imóveis:	67.097.881
Visitas Realizadas:	<u>18.723.569 (27,90%)</u>
Imóveis Trabalhados:	15.496.584 (82,77%)
Imóveis Fechados:	3.154.632 (16,85%)

CASOS NOTIFICADOS DE MICROCEFALIA E/OU MALFORMAÇÕES DO SISTEMA NERVOSO CENTRAL, BRASIL E REGIÕES, ATÉ SE 16/2016

REGIÕES E UNIDADES FEDERADAS	Total acumulado de casos notificados de 2015 a 2016		Casos notificados de Microcefalia e/ou Alterações do SNC, sugestivos de infecção congênita, em fetos, abortamentos, natimortos ou recém-nascidos		
	N	%	Permanecem em investigação	Investigados e confirmados	Investigados e descartados
Brasil	7.228	100,0	3.710	1.198	2.320
REGIÃO NORDESTE	5.558	76,9	2.671	1.098	1.789
REGIÃO SUDESTE	918	12,7	600	51	267
REGIÃO NORTE	258	3,6	199	15	44
REGIÃO CENTRO-OESTE	388	5,4	202	30	156
REGIÃO SUL	106	1,5	38	4	64

Foram confirmados **194** casos por critério laboratorial específico para vírus Zika (técnica de PCR e sorologia)

Foram confirmados **54 ÓBITOS DE FETOS E RN** com microcefalia e/ou alterações do SNC

Eliminação malária falciparum

Plano de eliminação lançado em novembro de 2015

- Até o ano de 2019 uma redução de 65% (≤ 10.000) casos de malária por *P. falciparum* em relação a 2013
- Meta para 2016: máximo de 19.000 casos de malária falciparum

Repasse de recurso para investimento – estados e municípios

- Necessidade advinda de discussão na CIB dos 9 estados amazônicos
- Repasse até 2018 do total de 22 milhões, sendo 12 milhões em 2016

Computador	Controle vetorial	Material permanente	Microscópio	Transporte	TOTAL
128.930	755.970	78.400	1.863.000	9.171.000	11.997.300

Portaria sobre ACE - 535/2016

- Ampliação do número de ACE em municípios com risco alto ou muito alto para malária