

Febre amarela silvestre no Brasil

Renato Vieira Alves

Coordenação-Geral de Doenças Transmissíveis

Departamento de Vigilância de Doenças Transmissíveis

Secretaria de Vigilância em Saúde

Brasília, 27 de abril de 2017

Síntese da situação epidemiológica

MONITORAMENTO DOS CASOS E ÓBITOS DE FEBRE AMARELA NO BRASIL

INÍCIO DO EVENTO: Dezembro de 2016 | **NOTIFICAÇÃO AO MINISTÉRIO DA SAÚDE: 05/01/2017** | **ATUALIZAÇÃO: 20/04/2017**

TOTAL DE CASOS NOTIFICADOS ACUMULADOS:

2.900 (681 CONFIRMADOS, 768 EM INVESTIGAÇÃO E 1451 DESCARTADOS)

ÓBITOS (ENTRE O TOTAL DE CASOS):

372 (234 CONFIRMADOS, 35 EM INVESTIGAÇÃO E 103 DESCARTADOS)

SITUAÇÃO EPIDEMIOLÓGICA NACIONAL:

- **Total de regiões com casos confirmados: 2**
- **Total de Estados com casos confirmados: 6**
- **Total de Municípios com casos confirmados: 115**
- **Doses de vacinas enviadas aos Estados: 23,6 milhões**
- **Letalidade: 34,36%**

Distribuição dos casos de febre amarela notificados à SVS/MS até 20 de abril de 2017, com início dos sintomas a partir de 01 dezembro de 2016, por UF do Local Provável de Infecção (LPI) e classificação.

Região	UF do LPI	Municípios com casos notificados	Classificação dos casos			
			Casos Confirmados	Casos em Investigação	Casos Descartados	Total de casos notificados
CENTRO OESTE	Goiás	18	0	12	44	56
	Distrito Federal	1	0	1	27	28
	Mato Grosso	1	0	2	2	4
	Mato Grosso do Sul	1	0	2	3	5
	Amapá	1	0	3	2	5
NORTE	Amazonas	2	0	1	3	4
	Tocantins	5	1	7	9	17
	Rondônia	1	0	5	3	8
	Pará	11	4	17	17	38
NORDESTE	Bahia	13	0	12	17	29
	Maranhão	2	0	2	13	15
	Paraíba	1	0	1	0	1
	Ceará	3	0	1	3	4
SUDESTE	Espírito Santo	55	185	289	168	642
	Minas Gerais	169	471	252	845	1568
	Rio de Janeiro	10	10	23	41	74
	São Paulo	62	10	112	205	327
SUL	Rio Grande do Sul	11	0	6	18	24
	Santa Catarina	8	0	5	13	18
	Paraná	11	0	15	15	30
Descartados por outras UF's ¹		-	0	0	3	3
Total²		386	681	768	1451	2900

¹ Casos descartados por outras UF's

² Excluídas as duplicidades de registros na base de dados nacional

Distribuição temporal dos casos de febre amarela notificados à SVS/MS até 20/04/17, em SP/MG/ES e RJ, com data de início dos sintomas a partir de 01 dezembro de 2016.

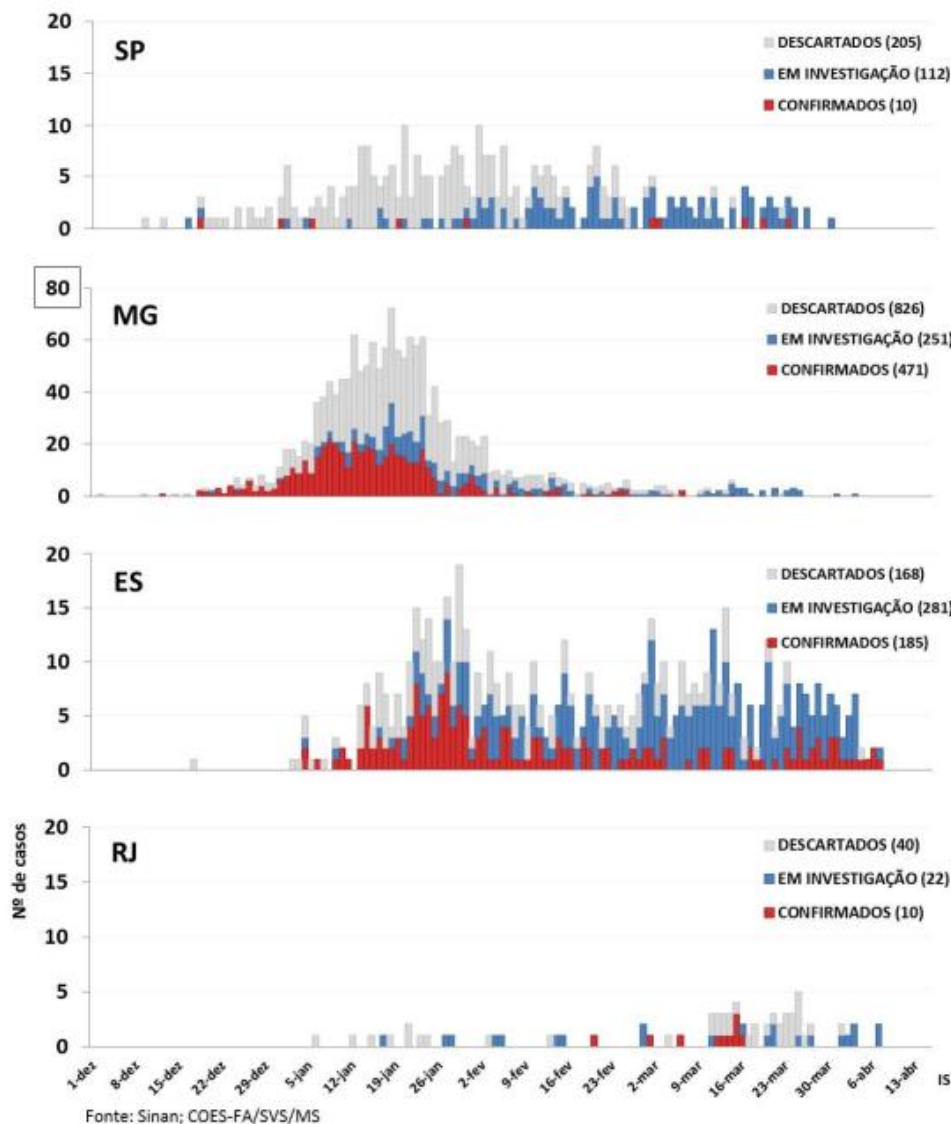

Distribuição por sexo e faixa etária dos casos confirmados de febre amarela notificados à SVS/MS até 20/04/17, com data de início dos sintomas a partir de 01 dezembro de 2016.

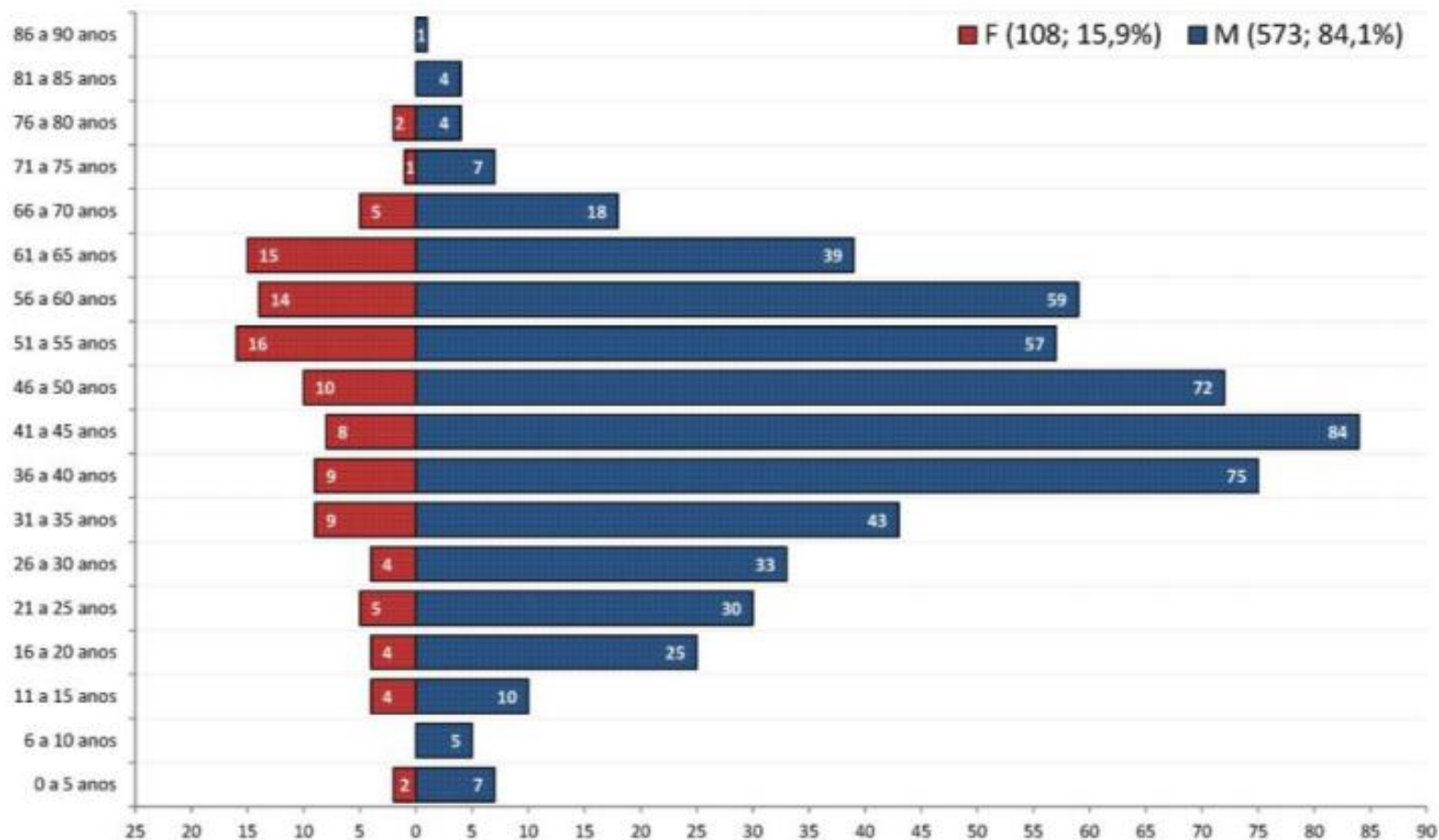

Fonte: Sinan; COES-FA/SVS/MS

Distribuição dos óbitos suspeitos de febre amarela entre o total de casos notificados à SVS/MS até 20 de abril, com início dos sintomas a partir de 01 dezembro de 2016, por UF do Local Provável de Infecção (LPI) e classificação.

UF do LPI	Municípios com óbitos	Classificação dos óbitos			
		Óbitos Confirmados	Óbitos em Investigação	Óbitos Descartados	Total de óbitos notificados
Região Norte					
Pará	4	4	0	2	6
Região Centro-Oeste					
Distrito Federal	1	0	1	4	5
Região Sudeste					
Espírito Santo	30	58	17	12	87
Minas Gerais	59	165	13	44	222
Rio de Janeiro	1	2	1	1	4
São Paulo	9	5	2	30	37
Região Sul					
Paraná	1	0	1	0	1
Descartados por outras UF's ¹	-	0	0	10	10
Total	105	234	35	103	372

¹ Óbitos descartados por outras UF's

Distribuição geográfica dos casos notificados e confirmados de febre amarela à SVS/MS até 20 de abril de 2017, com início dos sintomas a partir de 01 dezembro de 2016, por município do LPI e classificação.

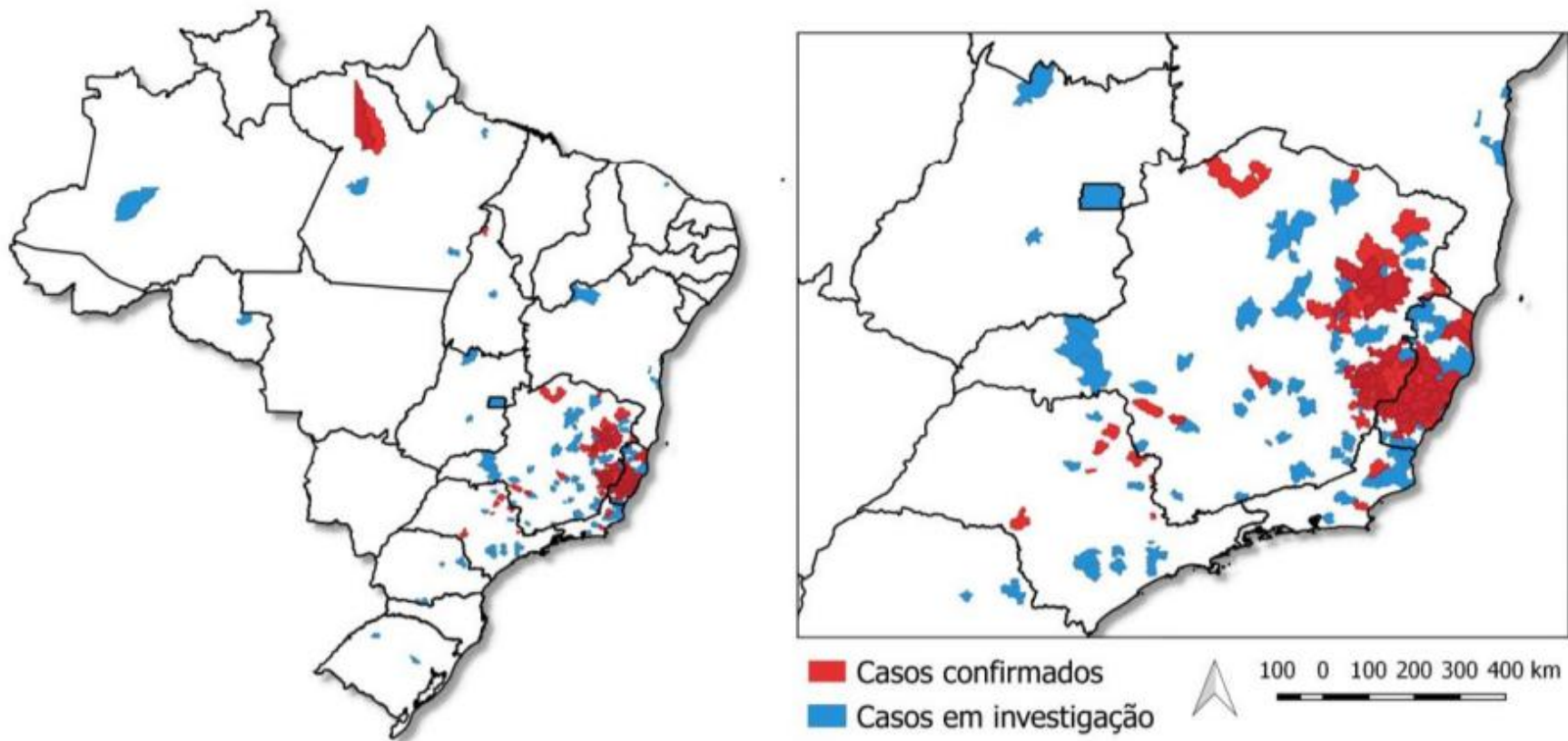

Epizootias em PNH notificadas durante o período de monitoramento de julho/2016 a abril/2017, por UF e classificação, Brasil.

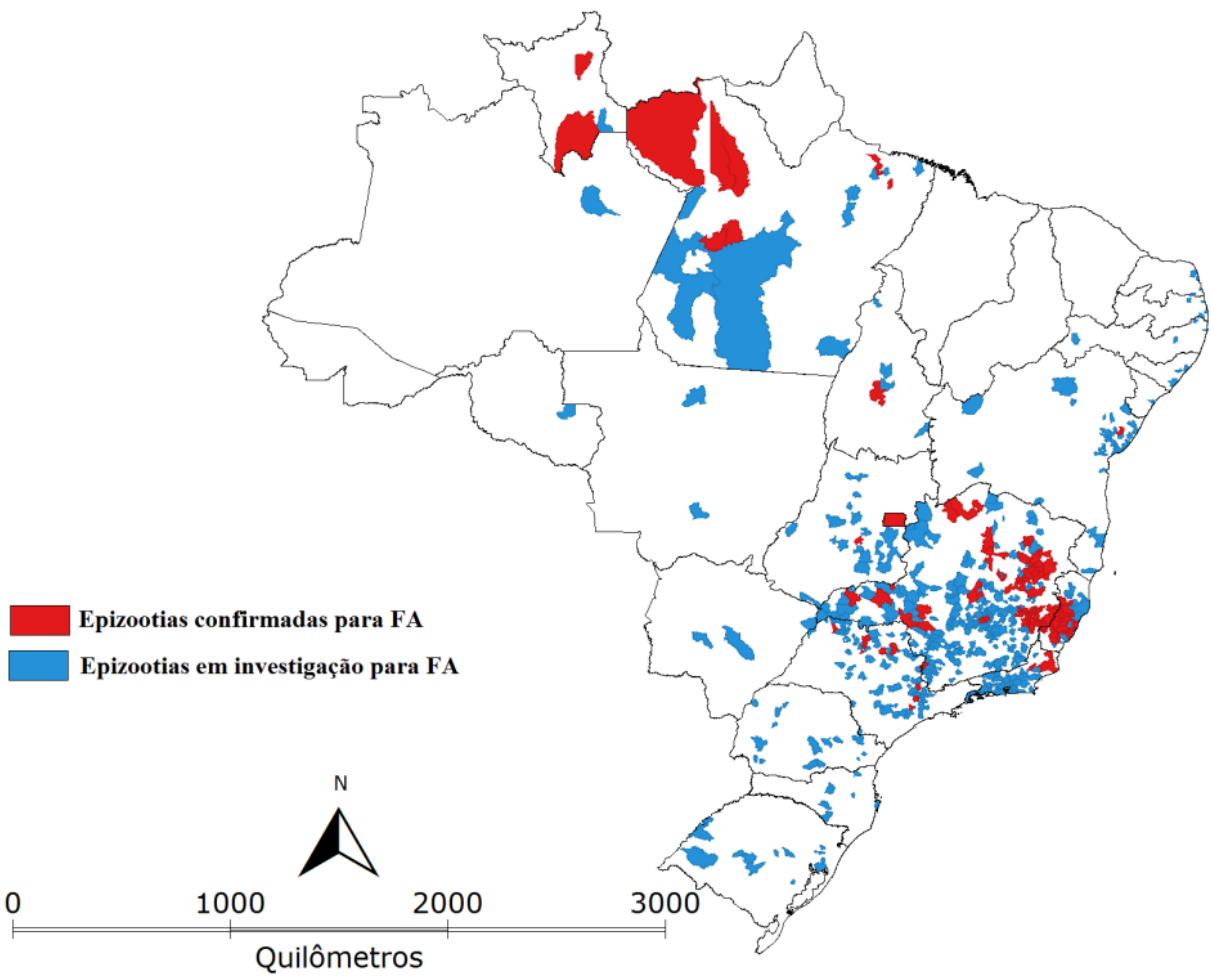

Entomologia

- Resultados preliminares de amostras de MG, ES e RJ
 - Todas as amostras de *Aedes sp* negativas para febre amarela
 - Isolamento viral em amostras de mosquitos silvestres de MG e ES
 - Programada investigação entomológica na BA

Imunização

O Ministério da Saúde encaminhou, entre os meses de janeiro e abril, o quantitativo de aproximadamente **23,6 milhões** de doses da vacina Febre Amarela com objetivo de intensificar as estratégias de vacinação de forma seletiva: **7,5 milhões (MG), 3,65 milhões (ES), 4,78 milhões (SP), 2,2 milhões (BA) e 4,6 milhões (RJ)**. Além disso, foram distribuídas **4,35 milhões de doses** da vacina de febre amarela na rotina para todos os estados da federação e **813.410 mil doses extra rotina**. Atualmente 223 municípios estão realizando a vacinação temporária de forma seletiva. Sendo 64 (RJ), 78 (ES), 50 (BA) e 31 (SP).

Continuidade das ações de vacinação para garantir a homogeneidade da cobertura em todos os municípios, de acordo com a meta preconizada de 95%.

Monitoramento das doses enviadas e aplicadas nos estados com intensificação da vacina febre amarela, 2017

UF	Nº de municípios	Estratos de cobertura vacinal (%)			
		< 50	50 – 74,9	75 – 94,9	> 95
SP	166	38	26	53	49
MG	581	22	151	211	197
ES	78	0	19	36	23
RJ	64	26	30	5	3
BA	95	22	44	24	5
Total	984	108	270	329	277

Fonte: Planilha de monitoramento de doses dos estados- 20/04/2017 (Dados preliminares e sujeitos à revisão).

Ações realizadas / abril 2017

- Reuniões técnicas e apoio em investigações de campo com os estados afetados
- Preparação dos planos de imunização
- Videoconferências com Ufs
- Ações de comunicação
 - Imprensa
 - Participação em fóruns
 - Câmara dos Deputados – audiência pública
 - IV Encontro dos Municípios com o Desenvolvimento Sustentável – Frente Nacional de Prefeitos

www.saude.gov.br/svs

Disque Saúde - 136

Disque Notifica

0800-644-6645

Gt-@saude.gov.br

www.saude.gov.br/combateaedes