

Paciente com sintomas de Síndrome Gripal (febre $\geq 37,5^{\circ}\text{C}$ aferida ou referida, acompanhada de tosse ou dor de garganta).

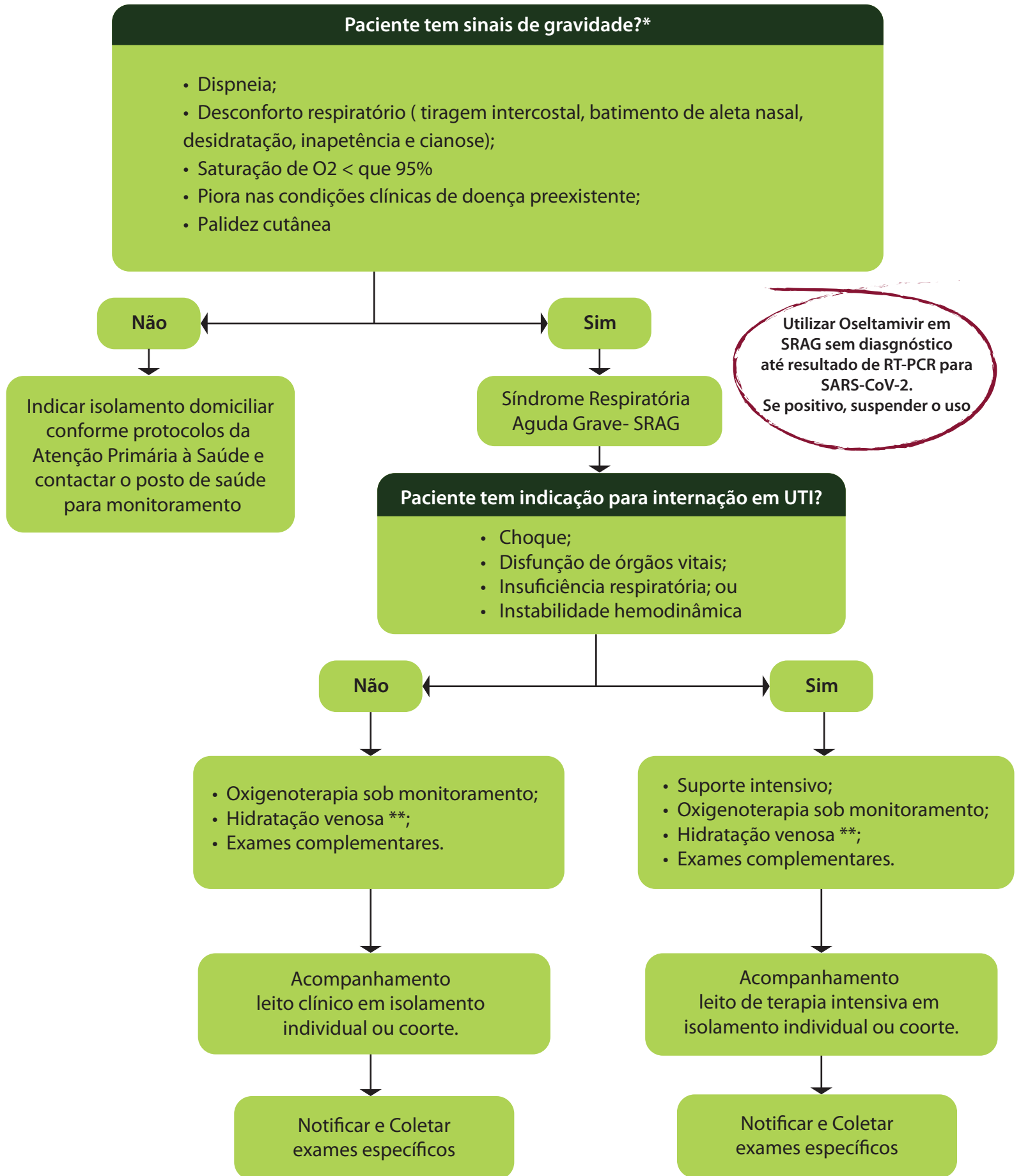

*Em crianças com menos de 2 anos de idade, considera-se também como caso de síndrome gripal: febre de início súbito (mesmo q referida) e sintomas respiratórios (tosse, coriza e obstrução nasal), na ausência de outro diagnóstico específico.

** Não é indicado o uso profilático de antibióticos e, também, na ausência de comprovada infecção associada glicocorticoides não devem ser prescritos, no entanto podem ser considerados em situações específicas, quando houver indicação clara para sua utilização (sem evidências de benefícios no tratamento da infecção por SARS-CoV-2).

Fluxo adaptado Protocolo de Tratamento de Influenza (BVS-MS 2017), baseado nas recomendações do consenso de especialistas em manejo clínico do COVID-19